Résidence "Genovese" - Immeuble "Parata"

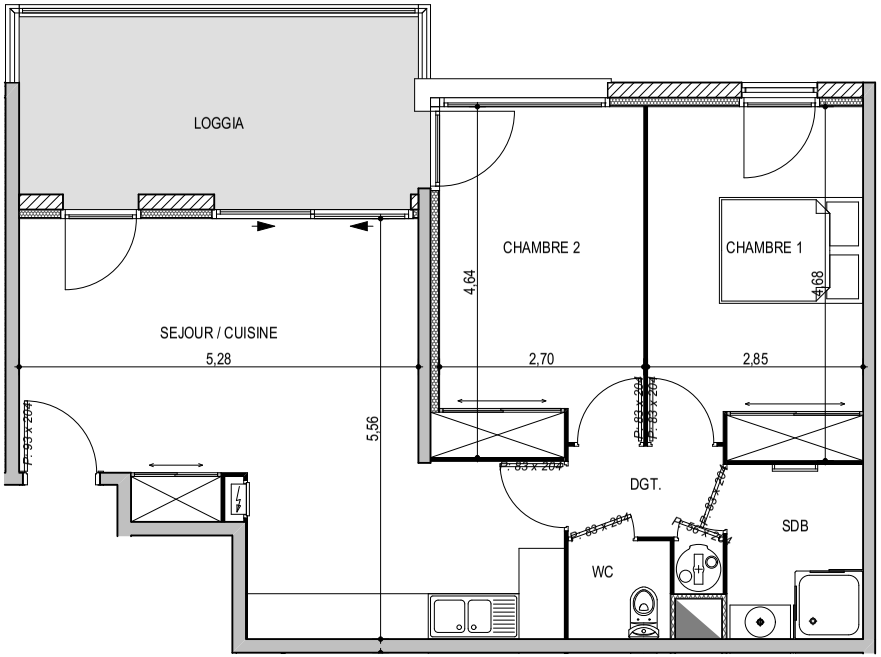

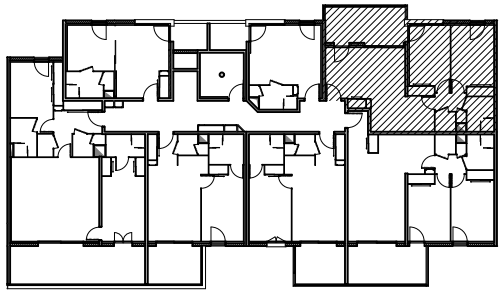

APPARTEMENT : A2-52

5EME ETAGE

Type 3 pièces T3 Surfaces habitables	
Séjour - Cuisine - Placard	28,00 m²
Dégagement	2,95 m²
Chambre 1 - Placard	13,05 m²
Chambre 2 - Placard	12,35 m²
Salle de Bain	4,15 m²
WC	1,75 m²
TOTAL	**62,25 m²**
Loggia	12,40 m²

0m 1m 2m

Des modifications sont susceptibles d'être apportées à ce plan en fonction des nécessités techniques de la réalisation, tant en ce qui concerne les dimensions libres que les équipements.
Les surfaces indiquées sont approximatives ; les retombées, faux plafonds, canalisations, radiateurs ne sont pas représentés. Le mobilier figurant sur les plans n'est qu'une suggestion d'aménagement.