ELEVATIONS

VUE D'ENSEMBLE

VUE INTERIEURE

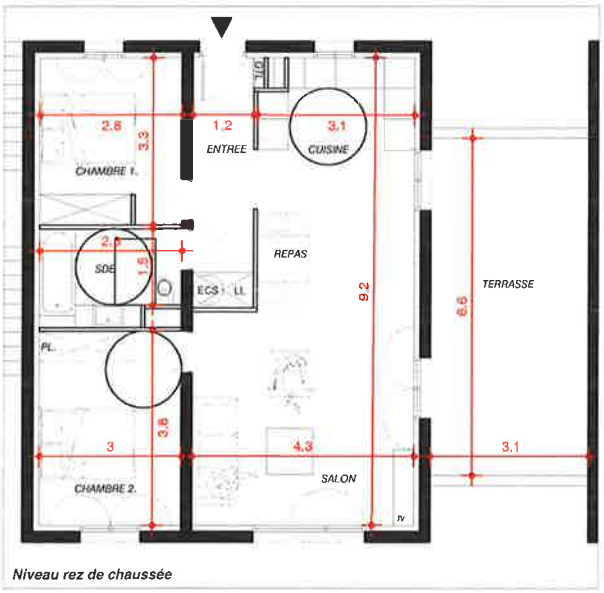

Niveau rez de chaussée

SURFACES PRIVATIVES

ENTREE: 5.6 m2
SDB 1: 5 m2
CUISINE - REPAS - SALON: 33.4 m2
CHAMBRE 1: 9.2 m2
CHAMBRE 2 : 10.6 m2
TERRASSE: 20.4 m2

IBATIMENT I
LOT N°24S3

SURFACE HABITABLE: 63.8 m2
SURFACE TERRASSE: 20.4 m2

L'ALIVETU
Commune de Bastelicaccia
ANTONETTI

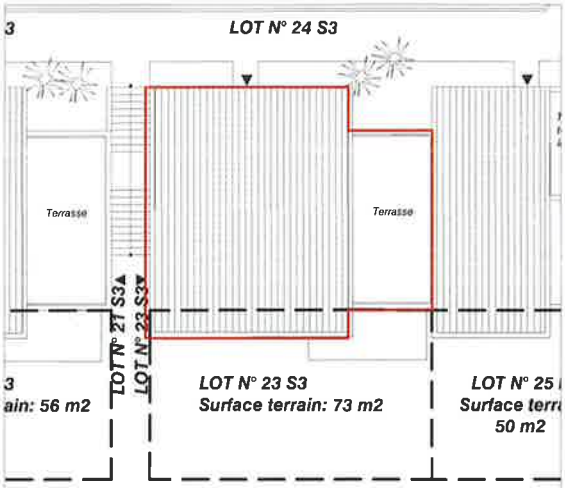

Plan de commercialisation basé sur les documents de permis de construire ou permis modificatif mis à jours.
Les ouvrages seront réalisés selon les dispositions du permis de construire et des plans d'exécution des entreprises. Néanmoins, des réajustements résultant d'impératifs techniques sont suceptibles d'intervenir quant aux indications portées sur les plans et aux marques des équipements prévus.
Le maître de l'ouvrage et le maître d'oeuvre se réservent le droit d'effectuer les rectifications nécessaires, sous réserve de n'affecter d'aucune façon la qualité générale de l'immeuble. Nota : les placards en point-tiés sont des ouvrages proposés et suscep-bles d'être réalisés en complément.

/Users/aurelielorente/Desktop/L'ALIVETU - BASTELICCACCI