Résidence l'Aparté

Lieu dit Mezzavia , Ajaccio

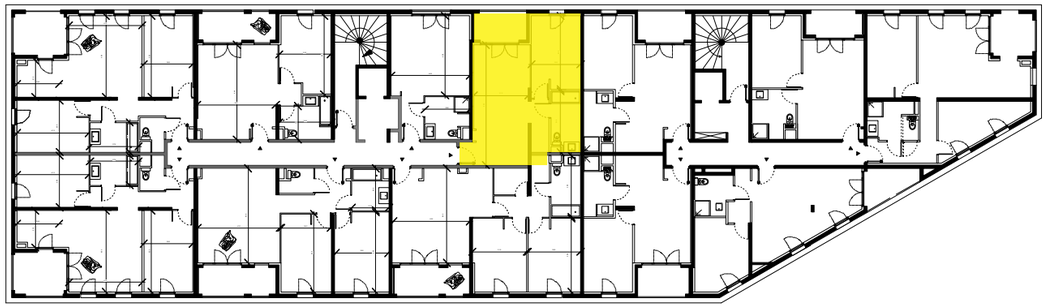

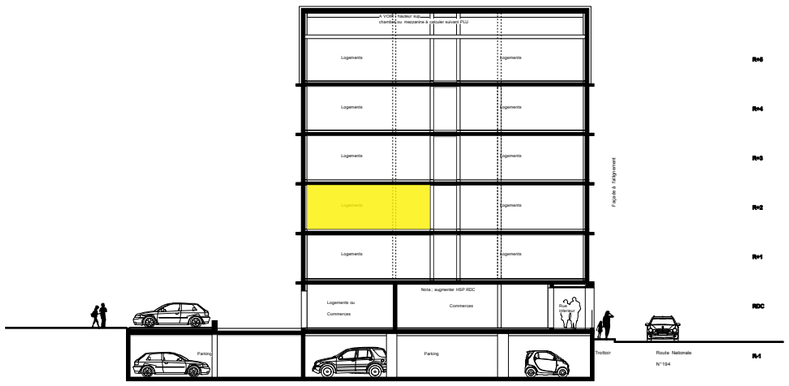

Localisation de l'appartement

Vue d'ensemble de la résidence

LOT n° 202
Niveau R+2
Type : T2

Surfaces habitables :

Séjour / Cuisine : 22,80 m2
Dgt / Rgt : 2,5 m2
Chambre : 12,30 m2
Salle de bain / Wc : 5,6 m2

Surfaces privatives :

Surface habitable : 43,20 m2
Terrasse : 4,5 m2

Total : 47,70 m2

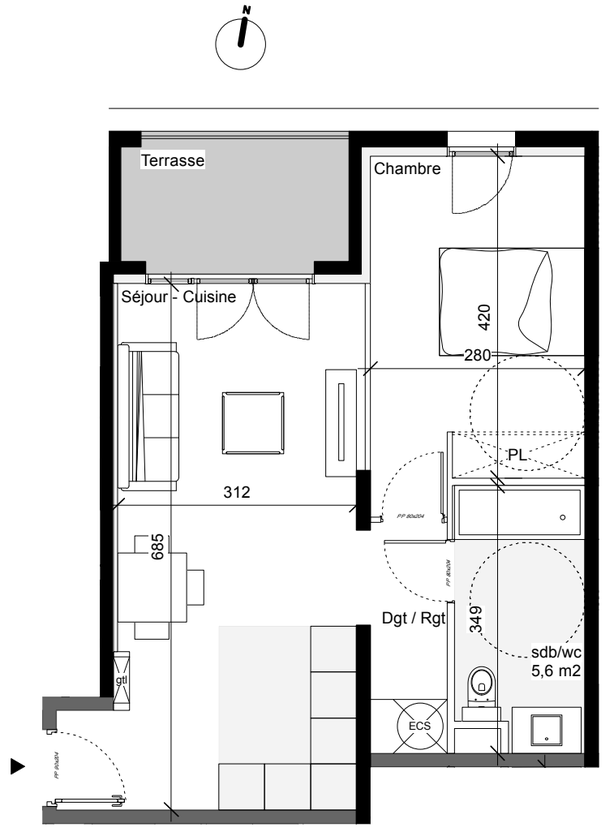

Plan de l'appartement

Plan de commercialisation basé sur les documents de permis de construire ou permis modificatif mis à jours.
Les ouvrages seront réalisés selon les dispositions du permis de construire et des plans d'exécution des entreprises. Néanmoins, des réajustements résultant d'impératifs techniques sont suceptibles d'intervenir quant aux indications portées sur les plans et aux marques des équipements prévus.
Le maitre de l'ouvrage et le maitre d'oeuvre se réservent le droit d'effectuer les rectifications nécessaires, sous réserve de n'affecter d'aucune façon la qualité générale de l'immeuble.
Nota : les placards en pointillés sont des ouvrages proposés et susceptibles d'être réalisés en complément.