" LES TERRASSES DU PARC " - BÂT. H1

Lieu dit Pernicaggio - SARROLA CARCOPINO

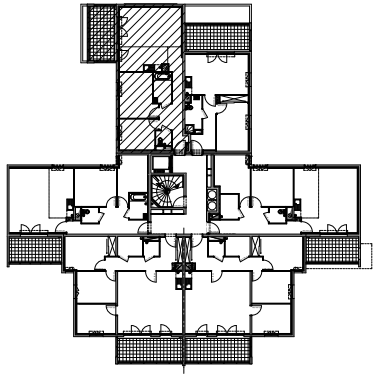

APPARTEMENT: H1-21

2EME ETAGE

Type 3 pièces T3a Surfaces habitables	
Entrée	2,10 m²
Séjour	19,45m²
Cuisine	10,40 m²
Dégagement	8,15 m²
Chambre 1	12,25 m²
Chambre 2	9,00 m²
Salle de bain	4,40 m²
WC	1,85 m²
TOTAL	**67,60 m²**
Loggia	11,65 m²

PLAN DE VENTE

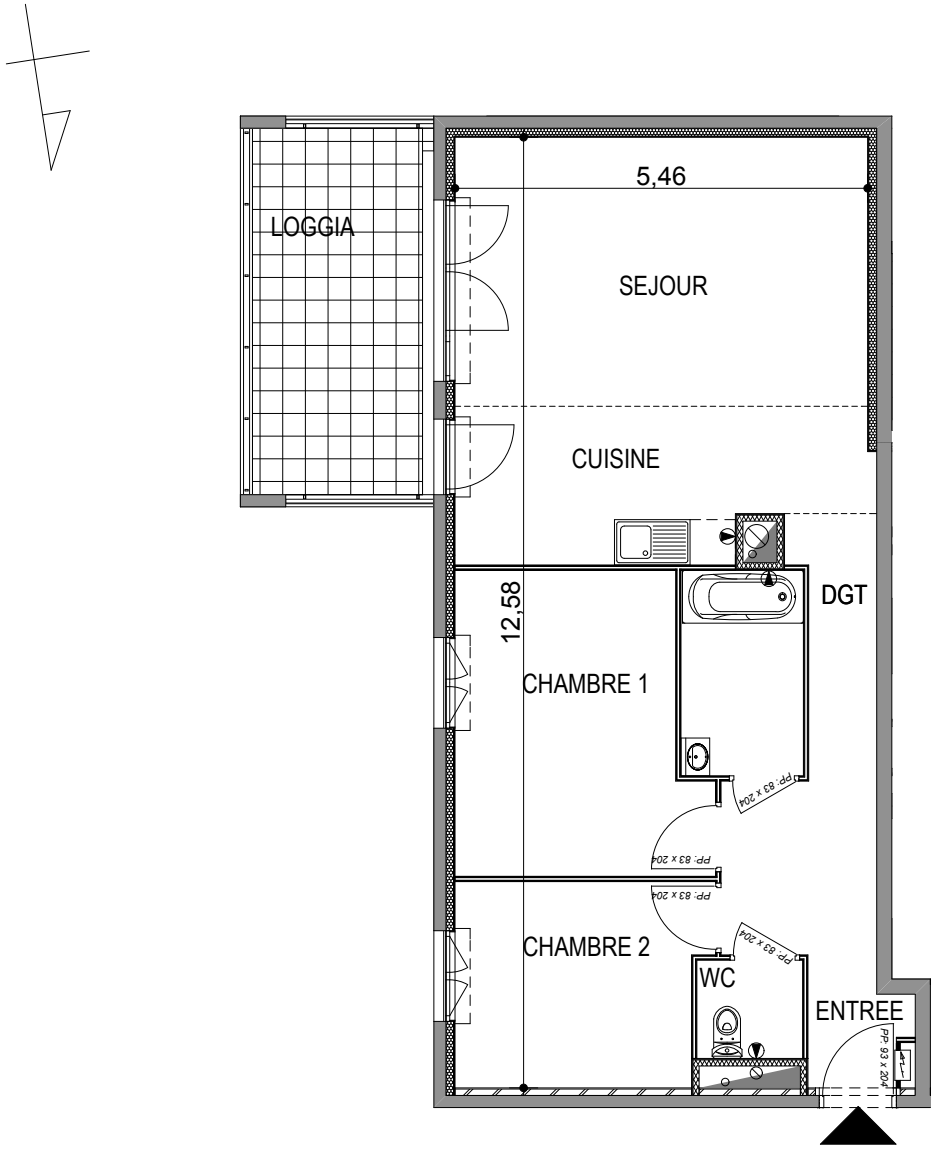

0 m 1 m 2 m

T3a

67,60 m²

Ce plan est susceptible de subir des adaptations en fonction des nécessités techniques lors de la réalisation, notamment pour la position des équipements. Les surfaces et cotes peuvent varier dans la limite contractuelle. Les retombées, faux plafonds, canalisations, radiateurs ne sont pas représentés.