Les terrasses d'Acqua Gliss - *Porticcio*

Octobre 2017

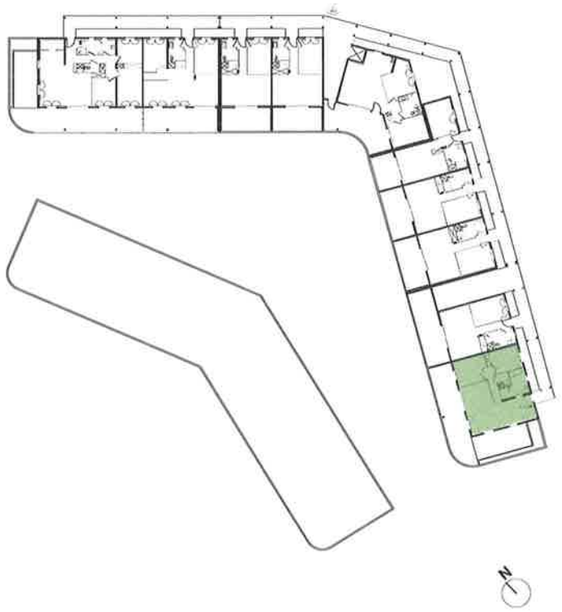

Lot : A 34
Type : 3 pièces
Niveau : 3

Surfaces habitables :

Séjour Repas : 20,10 m2
Cuisine : 5,70 m2
Entrée : 4,60 m2
Dgt : 4,60 m2
Rgt / Cellier : 4,10 m2
Salle de bain / wc : 7,60 m2
Chambre 1 : 11,00 m2
Chambre 2: 10,60 m2

Surfaces privatives :

Terrasse : 53,00 m2
Jardinière : 8,00 m2

Surface habitable : **68,30 m2**

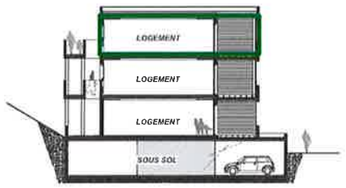

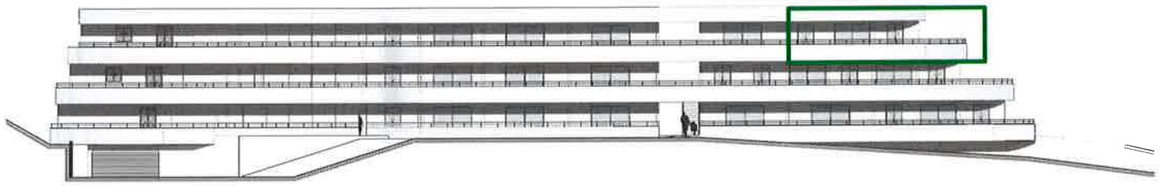

Plans non contractuels, basés sur les avant-projets des permis de construire ou permis modificatifs à date.
Les hauteurs sont mesurées selon les dispositions du permis de construire et des plans réglementaires des entreprises.
Nécessaires, des réaménagements techniques peuvent apparaître quant aux implantations portées sur les plans et leur nature des équipements ainsi.
Le mobilier de rangement et le mobilier décoratif ne sont pas inclus. Les réalisations intérieures, sous réserve de modifications d'usages liées à la qualité décorative des matériaux.