Les terrasses d'Acqua Gliss - *Porticcio*

Octobre 2017

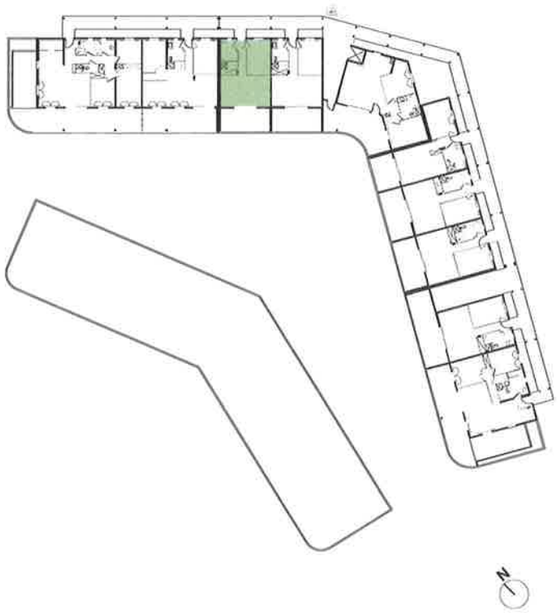

Lot : A 27
Type : 2 pièces
Niveau : 3

Surfaces habitables :

Séjour / Cuisine : 22,50 m2
Entrée / Dgt : 4,30 m2
Salle de bain / wc : 5,90 m2
Chambre : 11,70 m2

Surfaces privatives :

Terrasse : 16,50 m2
Surface habitable : **44,40 m2**

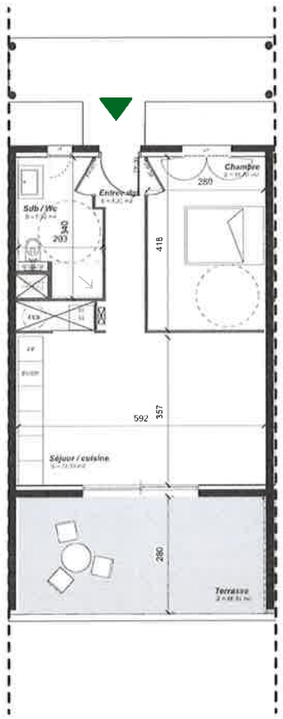

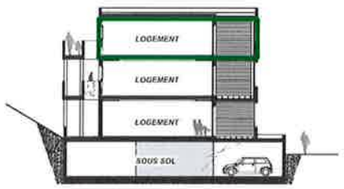

Plans de commercialisation sans suite des documents de permis de construire susceptible modifications.
Les nouvelles normes antisismiques, les dispositions du permis de construire et des plans d'aménagement des entreprises.
Nécessaires, peuvent entraîner des modifications techniques et architecturales quant aux emplacements portés sur les plans et aux marques des équipements privatifs.
Le profil du terrain et le mobilier urbain ne sont pas contractuels.